

IC

**INFORMATIVO
CRETOVALE**

DEZEMBRO/2022
EDIÇÃO 106

Cretovale

Mala Direta
Básica
28145589000135 SE/ES
CRETOVALE

Correios



**Futebol reúne
familiares** (pág. 4)



UNIBRASCO CAMPEÃO!



Feliz Natal



**EM 2023 BUSQUEMOS NO COOPERATIVISMO
A INSPIRAÇÃO PARA VIVERMOS NUM MUNDO
DE PAZ, AMOR E RESPEITO AO PRÓXIMO!**

**Cooperados à frente
da Cretovale**

[PÁG. 3]

**Análise dos Números
da Cretovale**

[PÁG. 2]

**Retrospectiva
2022 em fotos**

[PÁG. 6]

Diante dos desafios que passamos em 2020, 2021 e parte de 2022, devido a pandemia, analisamos que o momento tem nos proporcionado aprendizados, enfrentamento dos desafios e grande dedicação de todos os conselheiros de administração e fiscal, juntamente com os empregados. Isso nos permitiu amenizar as dificuldades e estamos voltando à normalidade, finalizando esse 2022 com um resultado melhor do que tínhamos previsto. Os trabalhos foram marcados por vitórias, não do jeito que gostaríamos, mas do jeito que conseguimos diante da adversidade e dos desafios. Continuamos promovendo as linhas de crédito em datas comemorativas, como também para o adiantamento do PR Vale 2023 e carta de fiança, além de praticar as linhas de crédito regulares para atender às necessidades de nossos cooperados. Destacamos o aumento do número de empresas parceiras nos diversos ramos como lazer, farmácia de manipulação, educação e outros, proporcionando aos cooperados bons descontos nesses estabelecimentos.

Estamos trabalhando efetivamente para que o novo Posto de Atendimento de Governador Valadares se viabilize e possa proporcionar mais facilidades para os cooperados residentes em Minas Gerais. Também estamos com plano de expansão para levar aos nossos cooperados do Maranhão e do Pará as facilidades de atendimento, no mesmo formato de Minas Gerais. São planos ousados que, dentro das possibilidades baseadas em muita análise e critério de viabilidade, poderão ser concretizados, nos dando uma expectativa de bons ventos para o futuro no médio e curto prazo.

Nossa Cretovale está bem, o nosso financeiro está dentro da normalidade, o Fundo de Reserva bem estruturado e nossas operações estão crescentes e se fortalecendo a cada dia, nos possibilitando oferecer aos cooperados taxas de juros altamente competitivas, mesmo com a Taxa Selic a 13,75% ao ano.

Chegamos ao final de 2022 e temos muito a agradecer ao nosso bondoso Deus Pai por todas as conquistas e desejamos aos cooperados e seus familiares um FELIZ NATAL e que 2023 seja de muita saúde, de muitas realizações e seja um ANO Novo muito PROMISSOR.

Conselho de Administração
Conselho Fiscal

Cretovale em números Outubro/2022

Ativo Total: **R\$ 7.594.817,93**
Patrimônio Líquido: **R\$ 6.196.440,03**
Carteira de Empréstimos: **R\$ 6.055.613,45**
Capital Social: **R\$ 5.411.450,73**
Fundo de Reserva: **R\$ 1.868.548,68**
*FATES: **R\$ 183.313,60**
Resultado acumulado até 10/22: **R\$ 162.104,33**

*FATES: *Fundo de Assistência Técnica Educacional e Social*

“Os números acima nos mostram que a Cretovale, atualmente, apresenta grande robustez financeira com cerca de 80% do ativo circulando nas mãos dos associados e com baixa taxa de inadimplência. Apresenta, também, um fundo de reserva vigoroso, alta liquidez e uma elevação consistente do capital social. Esse resultado é reflexo das diversas linhas de crédito com taxas de juros favoráveis ao cooperado, além da redução de custos operacionais e da evolução no controle de riscos, exemplos que atestam a responsabilidade na administração do ativo dos associados”, analisou o diretor financeiro, Genesis Ramos.

Vantagens de se associar à Cretovale:

- 1 - Empréstimo pessoal sem burocracia, parcelas fixas e desconto em folha;
- 2 - Remuneração anual do seu capital na cooperativa;
- 3 - Antecipação do IR, PR Vale, Superávit Valia e 13º;
- 4 - Taxa de juros especial, por tempo determinado, nas datas comemorativas (Natal, dia dos pais, mães, crianças);
- 5 - Carta de fiança para dispensa de fiador para alugar um imóvel;
- 6 - Reembolso da taxa de inscrição para os cooperados que participam de corridas de rua;
- 7 - Descontos atrativos nos convênios com lojas, instituições de saúde, educação, lazer serviços, para os cooperados e seus dependentes.
- 8 - Eventos esportivos e sociais para os cooperados e familiares.

Para mais informações, ligue:

Vitória: (27) 99958-0186 (27) 99857-5849
(27) 3205-9779

Confira a tabela de juros para empréstimo pessoal consignado

Valor	12x (1,79% a.m.)	24x (2,09% a.m.)	36x (2,59% a.m.)
R\$ 1.000,00	R\$ 93,34	R\$ 53,41	R\$ 43,05
R\$ 3.000,00	R\$ 280,03	R\$ 160,24	R\$ 129,14
R\$ 5.000,00	R\$ 466,72	R\$ 267,03	R\$ 215,23
R\$ 10.000,00	R\$ 933,44	R\$ 534,12	R\$ 430,45
R\$ 20.000,00	R\$ 1.866,88	R\$ 1.068,24	R\$ 860,90

*Sujeito a aprovação de crédito, conforme regulamento.

Você sabe qual a importância da capitalização?

Para manter e promover o desenvolvimento dos serviços que a cooperativa presta aos seus cooperados, a Cretovale vem incentivando a capitalização. “Quando o cooperado capitaliza, fortalece a cooperativa e ao mesmo tempo ele aumenta o próprio saldo de sua conta capital na Cretovale, e com isso tem mais condições de usufruir das linhas de crédito oferecidas pela Cretovale”, afirmou o diretor-presidente, Celso Rodrigues.

Vale lembrar que o capital social integralizado é um investimento que pertence ao cooperado e aos seus herdeiros, não podendo ser transferido a terceiros. E o melhor, esse dinheiro não fica parado em sua conta, tem rendimento anual. O cooperado Julemar Rosa de Oliveira, considera a capitalização como uma garantia para seu futuro. “Fiz também, uma capitalização extra, mensal, como forma de investimento para o futuro e também outra capitalização para ganhar o brinde, um cooler, que é um muito útil. A Cretovale é parceira e além de empréstimo, tem eventos muitos bons como o Seminário com palestras excelentes e jantar no final”, ressaltou Julemar.



E fique ligado, você ganha os brindes se capitalizar:

R\$ 140,00 - um guarda sol
R\$ 90,00 - uma cadeira de praia
R\$ 130,00 - um cooler (bolsa térmica)

O dinheiro continua na sua conta da Cretovale e rendendo juros e os brindes saem de graça!

Indique ou associe-se e ganhe uma TV

“Fui indicado pelo meu colega Franz Peter que me falou sobre o PR. Achei muito bom e me associei. Queria ver se pegava mais um (risos)”, contou Ronni Salvador Sperandio. E fique ligado! Quem indica um colega para se associar à Cretovale ou quem se associa concorre a TV smart 32”.



Membros do Conselho de Administração 2022/2026

O novo Conselho de Administração da Cretovale, eleito durante a Assembleia Geral Ordinária de 27 de abril, tomou posse dia 29 de setembro de 2022, após homologação pelo Banco Central. Celso Rodrigues, foi reeleito presidente do Conselho para um mandato de quatro anos. Além dele, o novo conselho conta com mais sete nomes, incluindo os diretores regionais que foram eleitos, conforme estabelecido no Estatuto Social da cooperativa, visando facilitar a execução do programa de crescimento e expansão da Cretovale, nas áreas de atuação da Vale: Espírito Santo, Minas Gerais, Maranhão e Pará.

Conheça os cooperados à frente da Cretovale:

Celso Rodrigues, diretor presidente, reeleito, aposentado, administrador e advogado, trabalhou na Pelotização, já atuou como presidente do Conselho Fiscal da Cretovale. Cooperado desde 1998.



Nilo Nogueira, diretor administrativo, reeleito, formado em administração, trabalha no RH, em Tubarão, foi diretor presidente da Cretovale por dois mandatos e já fez parte do conselho fiscal. Cooperado desde 1988.

Genesis Ramos, diretor financeiro, engenheiro de produção com especialização em controladoria e finanças. Trabalha na área de engenharia de projetos, em Tubarão. Fez parte do Conselho Fiscal, atuando também como secretário. Cooperado há 18 anos.



Laebert Almeida, diretor do conselho de Administração, reeleito, administrador, MBA gerenciamento de projetos, analista operacional Sênior, trabalha na Gerência de Operação Insumos Planejamento e Controle, Pelotização TU, cooperado desde 1987.

Glice Abreu, diretora regional Espírito Santo, formada em Nutrição e mestre em administração com foco em gestão de pessoas. Atua como coordenadora do serviço de alimentação da Vale. Cooperada desde 2017.



Francisco Cardoso, diretor regional Maranhão, advogado, pós-graduado em direito previdenciário e seguridade social e, também, em gestão de pessoas e compliance. Trabalha na área de Administração de RH Porto Norte (Maranhão) e membro da Cipa. Cooperado desde 2021.

Antônio Carlos Silva, diretor regional Pará, administrador, pós-graduado em engenharia de manutenção e, também, em logística empresarial. Coordenador de planejamento, programação e controle das usinas de Carajás, Serra Norte. Cooperado desde 2000.



Webert Dias, diretor regional Minas Gerais, formado em Gestão Ambiental e cursando engenharia ambiental e sanitária, atua como analista de Segurança Empresarial da ferrovia Vitória Minas, lotado na Regional 2, Governador Valadares. Cooperado desde 2021.

Diretores regionais falam de suas ações para o crescimento da Cretovale:

“Quero levar o propósito do cooperativismo ao maior número de pessoas dentro da Vale, no Espírito Santo, e, para isso, estou buscando capacitação, direcionamento, e a OCB- Organização das Cooperativas Brasileiras nos ajuda bastante”. Glice Abreu

“Tenho grande contato com os empregados da ferrovia Vitória-Minas e meu desafio é trazer o maior número de pessoas para a Cretovale, apresentando as vantagens, os produtos”. Webert Dias

“Quero colocar a Cretovale no Maranhão, como uma cooperativa que chegou no estado com o objetivo de ajudar seus associados com os melhores produtos e, com isso, fortalecer o crescimento da Cretovale”. Francisco Cardoso

“Cada vez mais pretendo divulgar a Cretovale no Pará e nas demais áreas onde a Vale atua, fortalecendo o cooperativismo por meio de captação de novos associados”. Antônio Carlos Silva

Vamos transformar os resultados em ações!

Conhecer para integrar e agir. Esse foi o objetivo da pesquisa de opinião realizada com os cooperados, entre associados e não associados, em 2022. Os dados coletados contemplam fatores relativos à condição financeira, empréstimo, capitalização, clube de vantagens, comunicação, bens de consumo, motivos de se associarem ou não, e expectativas. “O resultado dessa pesquisa é um valioso indicador quanto às políticas e práticas a serem mantidas e quanto àquelas que precisam se reavaliadas e ajustadas, tendo em vista o plano de crescimento da Cretovale para as regiões onde a Vale atua: Espírito Santo, Minas Gerais, Maranhão e Pará”, afirmou o diretor administrativo, Nilo Nogueira. Cerca de 227 pessoas responderam, voluntariamente, o questionário, que foi iniciado em março de 2022, por telefone ou diretamente pelo site da cooperativa. Este resultado mostrou que 94,5% dos participantes são associados e 60,5% estão na ativa. Quanto às finanças pessoais, 14% dos entrevistados estão em situação ruim e 40,5% regular, 21,6%, têm interesse em educação financeira e 58,1% não precisa. Um dado positivo diz respeito ao conhecimento das linhas de crédito, taxas para empréstimos, capitalização, brindes, carta de fiança, por parte de mais de 70% dos participantes.

Em breve, divulgaremos mais detalhes sobre todas as ações resultantes dessa pesquisa.

NOSSAS AÇÕES

Comitê Educativo em ação

Cretovale não entrega apenas produtos e serviços de qualidade aos cooperados, mas sim tem o compromisso com a melhoria de sua qualidade de vida. E desde, agosto deste ano, o Comitê Educativo da cooperativa entrou em ação, sob a coordenação do diretor do conselho de administração, Laebert Almeida (Bibil), que explica: "Nosso objetivo é motivar os cooperados para a prática da atividade física com foco em uma vida saudável e já começamos com o futebol Society. Vamos incrementar as corridas de rua e lançar os torneios de futevôlei e futebol de areia", afirmou o coordenador. Ele também destacou que o Comitê Educativo, além do esporte, desenvolve os projetos sociais como as campanhas Lacre do Bem e Dia C - Dia de Cooperar e projetos de Educação, com palestras e seminários sobre cooperativismo, educação financeira e campanhas e capitalização com brindes.

Torneio de Futebol Society

A primeira ação do Comitê educativo foi reavivar o Futebol Society. Ao todo oito times da área operacional de Tubarão participaram do torneio, realizado nos meses de setembro e outubro, na AERT. O time da Unibrasco consagrou-se campeão ao vencer o Maqoftof por 4 x 1. Mas, no final das contas, o grande vencedor foi um só: a integração das famílias e dos atletas, que puderam se conhecer melhor e passar, juntos, momentos muito agradáveis.



Premiação

Campeão do Torneio: Unibrasco que venceu o Maqoftof por 4 x 1;
Artilheiro: David Bruno (Usina 1 a 4) com sete gols;
Goleiro menos vazado: Romário Lorenzoni (Unibrasco).
Sorteios: TV 32" - Mateus de Souza Bragança
Sorteio de camisetas da Seleção: Edson da Silva Ribeiro, Willian Reis Melgaço e Gligleudson da Cunha Dutra.
Camisa da seleção para: artilheiro e goleiro menos vazado.



Incentivo às corridas de rua

Outra ação do Comitê educativo é incentivar a participação dos cooperados nas corridas de rua, uma vez que os corredores recebem da Cretovale o reembolso de parte da taxa de inscrição. Além disso, ganham uma camisa especial da Cretovale para participar das corridas.

Se interessou? Entre em contato com a colaboradora Silvana, pelo telefone: (27) 3205-9779.



Campanha Lacre Do Bem

E a campanha da Cretovale Lacre do Bem tem sido um sucesso. Cooperados, familiares e a comunidade se sensibilizaram com a campanha que começou em 2016. O projeto, fechado em parceria com o Instituto Lacre do Bem, consiste na arrecadação de 352 mil lacres de latinhas, equivalente a 140 garrafas pet de 2 litros cheias de lacres. Os lacres são repassados ao Instituto, vendidos para reciclagem e com o dinheiro arrecadado comprar cadeira de rodas para doação.

É muito lacre né? Só com cooperação e solidariedade se consegue juntar tantos lacres

A Cretovale já fez a entrega de cinco cadeiras de rodas, para entidades carentes ou pessoas sem condições de comprá-la, indicadas pelos cooperados da Cretovale.



O cooperado Vicente Barcelos (foto) está totalmente engajado com a Campanha Lacre do Bem. Ele buscou uma forma simples de contribuir e ampliar a participação, pedindo aos seus amigos de Vitória e Guarapari, para juntarem os lacres de latinhas que seriam jogados fora.

Outro exemplo é o condomínio Cozumel, em Jardim Camburi, onde mora o conselheiro Sebastião Bicalho. Ele também ficou sensibilizado com a campanha e incentivou os seus vizinhos a doarem os lacres. Todos os moradores contribuem para a doação de lacres, segundo Bicalho.



COOPERATIVISMO

Ganhe descontos com o Clube de Vantagens da Cretovale

Cada dia cresce o número de empresas conveniadas com a Cretovale.

Escolas, faculdades, creches, dentistas, psicólogos, academias, oficinas, Sesc, Senac, consórcio, plano de saúde, lojas e serviços, entre outros, fazem parte do Clube de Vantagens Cretovale.

As parcerias podem render bons descontos, que representam uma boa economia para o cooperado. Os convênios são extensivos aos seus dependentes legais.

Confira logo abaixo, alguns dos nossos convênios:



Caso você queira ter desconto em alguma loja, empresa, escola etc, entre em contato com a Cretovale, que solicitará uma parceria com o estabelecimento.

Para utilizar o convênio, o cooperado deve apresentar a carteirinha de sócio da Cretovale. A carteirinha atualizada deve ser solicitada na Cretovale (27 3205 9779/3333 5448). Confira no site

www.cretovale.coop.br/clubedevantagens



RETROSPECTIVA 2022

Melhores momentos

Janeiro



Assembleia Geral Extraordinária - Reforma do Estatuto



(AGE) Assembleia Geral Extraordinária

Março

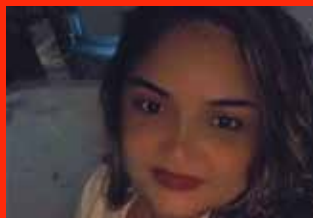

Dia Internacional da Mulher: sorteio SPA Relaxante

Abril



Assembleia Geral Ordinária Digital (AGO)

Maiço



Dia das mães - Sorteio de TV smart 32"



Dia das Mães - Sorteio de cestas de café da manhã



Aniversário Cretovale - Vitória



Aniversário Cretovale - Governador Valadares

Junho



Entrega da 4ª cadeira de rodas Lacre do Bem



CretoMusic nos restaurantes de Tubarão

Agosto



Dia dos Pais - Sorteios de cestas de café da manhã



Dia dos Pais - Sorteios de cestas de café da manhã

Setembro



Torneio de futebol Society



Time Campeão do Torneio

Outubro



Dia das Crianças no Cinema



Dia das Crianças no Cinema

Outubro



FUTCOOP - Futebol das cooperativas Capixabas



Campanha Outubro Rosa

Novembro



CretoMusic nos restaurantes com sorteio de brindes



Sorteio de brindes entre cooperados

EXPEDIENTE



IC

Informativo da Cooperativa de Economia e Crédito Mútuo dos Trabalhadores da Vale

COORDENAÇÃO: Dir. Administrativa - Nilo Nogueira
E-MAILS: marketing@cretovale.coop.br
OUVIDORIA: 0800 723 6699
APURAÇÃO, REDAÇÃO E EDIÇÃO: Mary Ângela Daré
FOTOS: Cretovale
DIAGRAMAÇÃO: Trib Comunicação

CONTATOS: PAC Tubarão: Av. Dante Michelini, 5500, Parque Industrial, Vitória/ES, CEP: 29090-900 / Tel.: (27) 3333-5448.

PAC Vitória: Rua Duque de Caxias, 111- Centro CEP 29010-120 / WhatsApp: (27) 99857-5849 Tel.: (27) 3205-9779 / (27)99958-0186 / (27) 99857-5849

PAC Governador Valadares: Portaria Peçanha Tel.: (033) 99813-4888

PAC Maranhão: Tel.: (098) 98713-6078

PAC Carajás/Pará: Tel.: (027) 98877-2415